



Audit bezbariérovosti

2024

Statutární město Liberec

Audit bezbariérovosti ve Statutárním městě Liberec hodnotí, jak jsou přístupné a použitelné vybrané budovy a prostory pro vozíčkáře a lidi s omezenou mobilitou. Naším hlavním cílem bylo zmapovat, jak je město Liberec přátelské vůči handicapovaným na vozíku a lidem s omezenou mobilitou

Audit provedli zástupci spolku DePejsek, kteří si vytipované budovy a prostory prošli a osobně si vyzkoušeli připravenost či úskalí vůči potřebám lidí na vozíku či s omezenou mobilitou. Cílem auditu bylo prozkoumat nejen základní dostupnost budova, ale, ale také dostupnost služeb či zboží v daných prostorách.

V této práci jsme se zaměřili na objekty a prostory, které navštěvují nebo využívají fyzicky handicapovaní občané, kteří se pohybují na invalidním vozíku nebo mají omezenou mobilitu.

Vytipované nemovitosti spadají do standardní občanské vybavenosti, a to jak v oblasti veřejně prospěšné, tak i v oblasti veřejně komerční

Mezi základní kritéria, která hrají důležitou roli při hodnocení a rozhodování patří:

Dostupnost k vytipovaným místům

Dostupnost k dopravním prostředkům

Vytipované objekty a prostory vychází z běžných potřeb a povinností, které se dotýkají handicapovaných. Důraz jsme kladli na to, že si vozíčkáři a lidé s omezenou mobilitou sami bez pomoci druhých mohou zajistit či zabezpečit jednání ve veřejných budovách a také na uspokojení jejich komerčních požadavků. To znamená, že mohou sami navštívit obchodní centrum a sami se rozhodnout, co si koupí.

Naše práce se zaměřuje zejména na:

Přístupné vstupy: zdali vstupy do veřejných budov jsou vybaveny rampami nebo výtahy, aby byl umožněn snadný přístup pro vozíčkáře a lidi se sníženou mobilitou.

Bezbariérové prostory: zdali vnitřní prostory jsou navrženy tak, aby umožňovaly snadný pohyb bez potřeby asistence.

Dostatečná šířka dveří a chodeb: zdali dveře a chodby mají standardizovanou šířku, která přesahuje minimální požadavky, což zajišťuje pohodlný průchod.

Parkování: zdali parkovací místa pro vozíčkáře jsou umístěna blízko vytipovaných budova a jsou dostatečně široká pro snadné nastupování a vystupování.

Dopravní přístupnost: hodnocení přístupnosti veřejné dopravy, včetně autobusů, vlaků a taxi služeb, které jsou klíčové pro umožnění nezávislého pohybu po městě.

Při posuzování jsme vycházeli z metodiky Pražské organizace vozíčkářů

PŘÍSTUPNÝ OBJEKT

Přístupný je celý objekt nebo jeho větší část alespoň s jedním bezbariérovým vstupem. Návštěva je možná bez předchozí domluvy.

Rampy (mobilní i pevné) před vstupem i uvnitř objektu mají sklon při délce do 3 metrů maximálně 12,5 %, při délce do 12 metrů maximálně 8 %. Šířka pevných ramp je minimálně 100 cm.

Dveře a průchody jsou široké minimálně 80 cm, platí i pro vstupní (hlavní) křídlo dvoukřídlých dveří. Výška prahů je maximálně 2 cm.

Pro překonání výškových rozdílů je k dispozici samoobslužný výtah a jeho rozměry jsou minimálně: šířka dveří 80 cm, vnitřní rozměr kabiny: šířka 100 cm x hloubka 125 cm.

Objekty s plošinou nevyhodnocujeme jako objekty přístupné. Pokud se jedná o objekt s toaletami pro veřejnost, k dispozici je přístupná toaleta: WC I. nebo v případě, že jsou všechny ostatní požadavky na přístupnost naplněny, alespoň částečně přístupná toaleta WC II.

Povrchy a sklon komunikací v objektu a jeho bezprostředním okolí výrazněji nekomplikují pohyb na vozíku (problematickým terénem se rozumí např. zvláště nerovný povrch s poruchami, historická dlažba z velkých nerovných kostek se širokými spárami, nakloněný terén s kombinací příčného a podélného sklonu)

OBJEKT ČÁSTEČNĚ PŘÍSTUPNÝ

Přístupná je jen část objektu nebo objekt nenaplnuje některé z požadavků uvedených u objektu přístupného. Popis nesplněných požadavků je uveden v textu.

Rampy a ližiny (mobilní i pevné) před vstupem i uvnitř objektu mají sklon při délce do 3 metrů maximálně 16,5 %, při délce do 12 metrů maximálně 12,5 %. Šířka pevných ramp je minimálně 100 cm.

Dveře a průchody jsou široké minimálně 70 cm. Výška prahů je maximálně 7 cm.

Výtah má rozměry minimálně: šířka dveří 70 cm, vnitřní rozměr kabiny: šířka 90 cm x hloubka 110 cm.

Rozměry plošiny jsou minimálně: šířka dveří 70 cm, přepravní plocha: šířka 70 cm x hloubka 90 cm. Informace o nosnosti jsou uvedeny v doplňujícím textu.

Přístupnost WC není rozhodujícím faktorem. Vzhledem ke stávající přístupnosti prostředí v ČR by požadavek na existenci alespoň WC II. u objektů částečně přístupných znamenal přeřazení velké části objektů k objektům nepřístupným.

Před vstupem do objektu je maximálně jeden schod vysoký 8 - 18 cm bez řešení k jeho překonání

OBJEKT OBTÍŽNĚ PŘÍSTUPNÝ NEBO NEPŘÍSTUPNÝ

Přístup nebo pohyb po objektu je zvláště komplikovaný (kombinace různých důvodů).

Zdroj: Metodika kategorizace přístupnosti objektů od Pražské organizace vozíčkářů

Terminologie:

Obtížný povrch

Obvykle se jedná o neudržovanou historickou dlažbu z velkých nerovných kostek s hlubokými spárami.

Obtížný sklon

Nakloněný terén v bezprostředním okolí objektu (včetně chybějících a nevyhovujících nájezdů).

Bezbariérový vstup hlavním vchodem

Bezbariérový vstup hlavním vchodem, který umožňuje vstup do přístupného nebo do částečně přístupného objektu.

Bezbariérový vstup bočním vchodem

Boční vchod umožňující bezbariérový přístup nebo vchod, který ve srovnání s hlavním vchodem vstup do objektu ulehčuje.

Výtah

Běžně použitelný výtah (samoobslužný provoz).

Plošina nebo výtah jen pro osoby s omezenou schopností pohybu

Svislá/šikmá schodišťová plošina nebo výtah, které neslouží pro použití běžnou veřejností, ale jejich použití je umožněno osobám s omezenou schopností pohybu. Zpravidla je k obsluze všech těchto zařízení potřeba asistence personálu.

Ližiny nebo rampa

Ližiny nebo rampa (mobilní i pevné), které slouží obvykle k překonání několika schodů. Většinou je třeba počítat s prudším sklonem.

Úzké dveře nebo průjezdy

Dveře nebo průchody užší než 80 cm, platí i pro hlavní křídlo dvoukřídlových dveří.

Název objektu:

Magistrát města Liberec
Frýdlantská 183/4, 460 01 Liberec

Přístupnost budovy a architektonické bariéry
Kategorie přístupnosti objektu
Přístup do budovy od zastávky MHD
Bezbariérový vstup hlavním vchodem
Bezbariérový vstup vedlejším vchodem
Bezbariérové WC
Výtah
Plošina nebo výtah jen pro osoby s omezenou schopností pohybu
Úzké dveře nebo průjezdy
Obtížný příjezdový povrch
Vyhrazené parkovací stání v blízkosti

Přístupný

Částečně přístupný

Objekt obtížně přístupný nebo nepřístupný

ANO	<input checked="" type="checkbox"/>	NE	<input type="checkbox"/>	<input type="checkbox"/>	NEHODNOCENO
ANO	<input checked="" type="checkbox"/>	NE	<input type="checkbox"/>	<input type="checkbox"/>	NEHODNOCENO
ANO	<input type="checkbox"/>	NE	<input type="checkbox"/>	<input checked="" type="checkbox"/>	NEHODNOCENO
ANO	<input checked="" type="checkbox"/>	NE	<input type="checkbox"/>	<input type="checkbox"/>	NEHODNOCENO
ANO	<input checked="" type="checkbox"/>	NE	<input type="checkbox"/>	<input type="checkbox"/>	NEHODNOCENO
ANO	<input type="checkbox"/>	NE	<input type="checkbox"/>	<input checked="" type="checkbox"/>	NEHODNOCENO
ANO	<input type="checkbox"/>	NE	<input checked="" type="checkbox"/>	<input type="checkbox"/>	NEHODNOCENO
ANO	<input checked="" type="checkbox"/>	NE	<input type="checkbox"/>	<input type="checkbox"/>	NEHODNOCENO
ANO	<input checked="" type="checkbox"/>	NE	<input type="checkbox"/>	<input type="checkbox"/>	NEHODNOCENO

Poznámka



Magistrát města Liberec
Frýdlantská 183/4, 460 01 Liberec

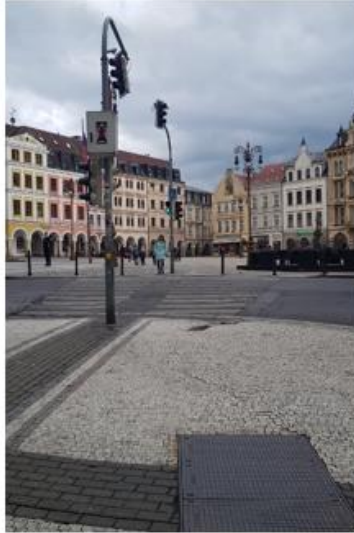

Název objektu:

Liberecká radnice
nám. Dr. E. Beneše 1, 460 59 Liberec

Přístupnost budovy a architektonické bariéry
Kategorie přístupnosti objektu
Přístup do budovy od zastávky MHD
Bezbariérový vstup hlavním vchodem
Bezbariérový vstup vedlejším vchodem
Bezbariérové WC
Výtah
Plošina nebo výtah jen pro osoby s omezenou schopností pohybu
Úzké dveře nebo průjezdy
Obtížný příjezdový povrch
Vyhrazené parkovací stání v blízkosti
Poznámka



Přístupný

Částečně přístupný

Objekt obtížně přístupný nebo nepřístupný

ANO	<input checked="" type="checkbox"/>	NE	<input type="checkbox"/>	<input type="checkbox"/>	NEHODNOCENO
ANO	<input type="checkbox"/>	NE	<input checked="" type="checkbox"/>	<input type="checkbox"/>	NEHODNOCENO
ANO	<input checked="" type="checkbox"/>	NE	<input type="checkbox"/>	<input type="checkbox"/>	NEHODNOCENO
ANO	<input checked="" type="checkbox"/>	NE	<input type="checkbox"/>	<input type="checkbox"/>	NEHODNOCENO
ANO	<input checked="" type="checkbox"/>	NE	<input type="checkbox"/>	<input type="checkbox"/>	NEHODNOCENO
ANO	<input type="checkbox"/>	NE	<input type="checkbox"/>	<input checked="" type="checkbox"/>	NEHODNOCENO
ANO	<input checked="" type="checkbox"/>	NE	<input type="checkbox"/>	<input type="checkbox"/>	NEHODNOCENO
ANO	<input checked="" type="checkbox"/>	NE	<input type="checkbox"/>	<input type="checkbox"/>	NEHODNOCENO

Boční vchod je částečně přístupný, těžké dveře, zvonek vysoko. Výtah je pro elektrický vozík nevyhovující, je velmi složitá manipulace. Historická budova, která má úzké dveře do kanceláří.

Liberecká radnice
nám. Dr. E. Beneše 1, 460 59 Liberec



Název objektu:

Infocentrum Liberec
nám. Dr. E. Beneše 468/23, 460 01 Liberec

Přístupnost budovy a architektonické bariéry

Přístupný

Částečně přístupný

Objekt obtížně přístupný nebo nepřístupný

Kategorie přístupnosti objektu

Přístup do budovy od zastávky MHD

ANO NE NEHODNOCENO

Bezbariérový vstup hlavním vchodem

ANO NE NEHODNOCENO

Bezbariérový vstup vedlejším vchodem

ANO NE NEHODNOCENO

Bezbariérové WC

ANO NE NEHODNOCENO

Výtah

ANO NE NEHODNOCENO

Plošina nebo výtah jen pro osoby s omezenou schopností pohybu

ANO NE NEHODNOCENO

Úzké dveře nebo průjezdy

ANO NE NEHODNOCENO

Obtížný příjezdový povrch

ANO NE NEHODNOCENO

Vyhrazené parkovací stání v blízkosti

ANO NE NEHODNOCENO

Poznámka



Přístup pro vozíčkáře je přes Magistrát

Název objektu:

Pošta Liberec 1
nám. Dr. E. Beneše 559/28, 460 01 Liberec I-Staré Město

Přístupnost budovy a architektonické bariéry

Přístupný

Částečně přístupný

Objekt obtížně přístupný nebo nepřístupný

Kategorie přístupnosti objektu

Přístup do budovy od zastávky MHD

ANO NE NEHODNOCENO

Bezbariérový vstup hlavním vchodem

ANO NE NEHODNOCENO

Bezbariérový vstup vedlejším vchodem

ANO NE NEHODNOCENO

Bezbariérové WC

ANO NE NEHODNOCENO

Výtah

ANO NE NEHODNOCENO

Plošina nebo výtah jen pro osoby s omezenou schopností pohybu

ANO NE NEHODNOCENO

Úzké dveře nebo průjezdy

ANO NE NEHODNOCENO

Obtížný příjezdový povrch

ANO NE NEHODNOCENO

Vyhrazené parkovací stání v blízkosti

ANO NE NEHODNOCENO

Poznámka

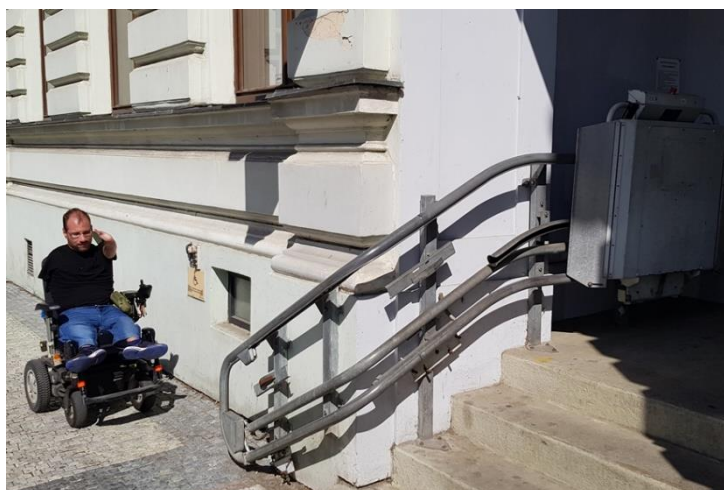

Název objektu:

Krajský úřad Libereckého kraje
U Jezu 642, 460 01 Liberec

Přístupnost budovy a architektonické bariéry

Přístupný

Částečně přístupný

Objekt obtížně přístupný nebo nepřístupný

Kategorie přístupnosti objektu

Přístup do budovy od zastávky MHD

ANO NE NEHODNOCENO

Bezbariérový vstup hlavním vchodem

ANO NE NEHODNOCENO

Bezbariérový vstup vedlejším vchodem

ANO NE NEHODNOCENO

Bezbariérové WC

ANO NE NEHODNOCENO

Výtah

ANO NE NEHODNOCENO

Plošina nebo výtah jen pro osoby s omezenou schopností pohybu

ANO NE NEHODNOCENO

Úzké dveře nebo průjezdy

ANO NE NEHODNOCENO

Obtížný příjezdový povrch

ANO NE NEHODNOCENO

Vyhrazené parkovací stání v blízkosti

ANO NE NEHODNOCENO

Poznámka



Úzké dveře do kanceláří. Je nutná asistence. Příjezdová cesta po asfaltovém povrchu od parku přes parkoviště KÚ je velmi nerovná.



Název objektu:

Úřad práce ČR - krajská pobočka v Liberci
Dr. Milady Horákové 632/5, 460 01 Liberec

Přístupnost budovy a architektonické bariéry
Kategorie přístupnosti objektu
Přístup do budovy od zastávky MHD
Bezbariérový vstup hlavním vchodem
Bezbariérový vstup vedlejším vchodem
Bezbariérové WC
Výtah
Plošina nebo výtah jen pro osoby s omezenou schopností pohybu
Úzké dveře nebo průjezdy
Obtížný příjezdový povrch
Vyhrazené parkovací stání v blízkosti
Poznámka



Přístupný

Částečně přístupný

Objekt obtížně přístupný nebo nepřístupný

ANO	<input checked="" type="checkbox"/>	NE	<input type="checkbox"/>	<input type="checkbox"/>	NEHODNOCENO
ANO	<input checked="" type="checkbox"/>	NE	<input type="checkbox"/>	<input type="checkbox"/>	NEHODNOCENO
ANO	<input type="checkbox"/>	NE	<input checked="" type="checkbox"/>	<input type="checkbox"/>	NEHODNOCENO
ANO	<input checked="" type="checkbox"/>	NE	<input type="checkbox"/>	<input type="checkbox"/>	NEHODNOCENO
ANO	<input type="checkbox"/>	NE	<input type="checkbox"/>	<input checked="" type="checkbox"/>	NEHODNOCENO
ANO	<input type="checkbox"/>	NE	<input checked="" type="checkbox"/>	<input type="checkbox"/>	NEHODNOCENO
ANO	<input type="checkbox"/>	NE	<input checked="" type="checkbox"/>	<input type="checkbox"/>	NEHODNOCENO
ANO	<input checked="" type="checkbox"/>	NE	<input type="checkbox"/>	<input type="checkbox"/>	NEHODNOCENO

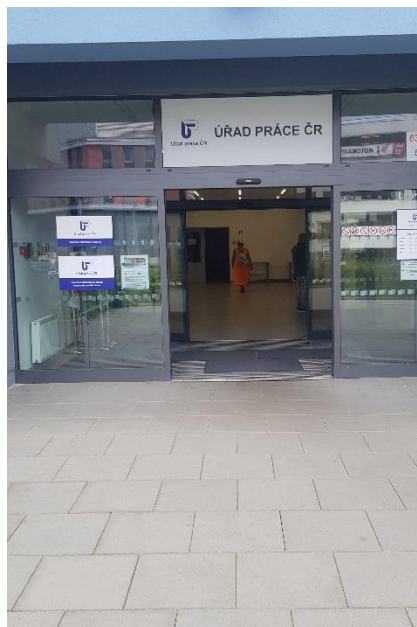

Název objektu:

Dopravní inspektorát Liberec - Oddělení registru vozidel
S TOWER - ulice Dr. Milady Horákové 580/7

Přístupnost budovy a architektonické bariéry
Kategorie přístupnosti objektu
Přístup do budovy od zastávky MHD
Bezbariérový vstup hlavním vchodem
Bezbariérový vstup vedlejším vchodem
Bezbariérové WC
Výtah
Plošina nebo výtah jen pro osoby s omezenou schopností pohybu
Úzké dveře nebo průjezdy
Obtížný příjezdový povrch
Vyhrazené parkovací stání v blízkosti
Poznámka



Přístupný

Částečně přístupný

Objekt obtížně přístupný nebo nepřístupný

ANO	<input checked="" type="checkbox"/>	NE	<input type="checkbox"/>	<input type="checkbox"/>	NEHODNOCENO
ANO	<input checked="" type="checkbox"/>	NE	<input type="checkbox"/>	<input type="checkbox"/>	NEHODNOCENO
ANO	<input type="checkbox"/>	NE	<input checked="" type="checkbox"/>	<input type="checkbox"/>	NEHODNOCENO
ANO	<input type="checkbox"/>	NE	<input type="checkbox"/>	<input checked="" type="checkbox"/>	NEHODNOCENO
ANO	<input type="checkbox"/>	NE	<input type="checkbox"/>	<input checked="" type="checkbox"/>	NEHODNOCENO
ANO	<input type="checkbox"/>	NE	<input checked="" type="checkbox"/>	<input type="checkbox"/>	NEHODNOCENO
ANO	<input type="checkbox"/>	NE	<input checked="" type="checkbox"/>	<input type="checkbox"/>	NEHODNOCENO
ANO	<input checked="" type="checkbox"/>	NE	<input type="checkbox"/>	<input type="checkbox"/>	NEHODNOCENO



Název objektu:

Finanční úřad pro Liberecký kraj
1. máje 97, 460 02 Liberec

Přístupnost budovy a architektonické bariéry

Přístupný

Částečně přístupný

Objekt obtížně přístupný nebo nepřístupný

Kategorie přístupnosti objektu

Přístup do budovy od zastávky MHD

ANO NE NEHODNOCENO

Bezbariérový vstup hlavním vchodem

ANO NE NEHODNOCENO

Bezbariérový vstup vedlejším vchodem

ANO NE NEHODNOCENO

Bezbariérové WC

ANO NE NEHODNOCENO

Výtah

ANO NE NEHODNOCENO

Plošina nebo výtah jen pro osoby s omezenou schopností pohybu

ANO NE NEHODNOCENO

Úzké dveře nebo průjezdy

ANO NE NEHODNOCENO

Obtížný příjezdový povrch

ANO NE NEHODNOCENO

Vyhrazené parkovací stání v blízkosti

ANO NE NEHODNOCENO

Poznámka



Název objektu:

Okresní a Krajský soud v Liberci
U Soudu 540, 460 72 Liberec

Přístupnost budovy a architektonické bariéry
Kategorie přístupnosti objektu

Přístup do budovy od zastávky MHD

Bezbariérový vstup hlavním vchodem

Bezbariérový vstup vedlejším vchodem

Bezbariérové WC

Výtah

Plošina nebo výtah jen pro osoby s omezenou schopností pohybu

Úzké dveře nebo průjezdy

Obtížný příjezdový povrch

Vyhrazené parkovací stání v blízkosti

Poznámka



Přístupný

Částečně přístupný

Objekt obtížně přístupný nebo nepřístupný

ANO	<input checked="" type="checkbox"/>	NE	<input type="checkbox"/>	<input type="checkbox"/>	NEHODNOCENO
ANO	<input checked="" type="checkbox"/>	NE	<input type="checkbox"/>	<input type="checkbox"/>	NEHODNOCENO
ANO	<input checked="" type="checkbox"/>	NE	<input type="checkbox"/>	<input type="checkbox"/>	NEHODNOCENO
ANO	<input checked="" type="checkbox"/>	NE	<input type="checkbox"/>	<input type="checkbox"/>	NEHODNOCENO
ANO	<input checked="" type="checkbox"/>	NE	<input type="checkbox"/>	<input type="checkbox"/>	NEHODNOCENO
ANO	<input type="checkbox"/>	NE	<input type="checkbox"/>	<input checked="" type="checkbox"/>	NEHODNOCENO
ANO	<input type="checkbox"/>	NE	<input checked="" type="checkbox"/>	<input type="checkbox"/>	NEHODNOCENO
ANO	<input type="checkbox"/>	NE	<input checked="" type="checkbox"/>	<input type="checkbox"/>	NEHODNOCENO
ANO	<input checked="" type="checkbox"/>	NE	<input type="checkbox"/>	<input type="checkbox"/>	NEHODNOCENO



Název objektu:

Katastrální úřad pro Liberecký kraj
Rumjancevova 149/10, 460 65 Liberec

Přístupnost budovy a architektonické bariéry

Přístupný

Částečně přístupný

Objekt obtížně přístupný nebo nepřístupný

Kategorie přístupnosti objektu

Přístup do budovy od zastávky MHD

ANO NE NEHODNOCENO

Bezbariérový vstup hlavním vchodem

ANO NE NEHODNOCENO

Bezbariérový vstup vedlejším vchodem

ANO NE NEHODNOCENO

Bezbariérové WC

ANO NE NEHODNOCENO

Výtah

ANO NE NEHODNOCENO

Plošina nebo výtah jen pro osoby s omezenou schopností pohybu

ANO NE NEHODNOCENO

Úzké dveře nebo průjezdy

ANO NE NEHODNOCENO

Obtížný příjezdový povrch

ANO NE NEHODNOCENO

Vyhrazené parkovací stání v blízkosti

ANO NE NEHODNOCENO

Poznámka



Zvonek u hlavního vchodu je pro vozíčkáře vysoko.

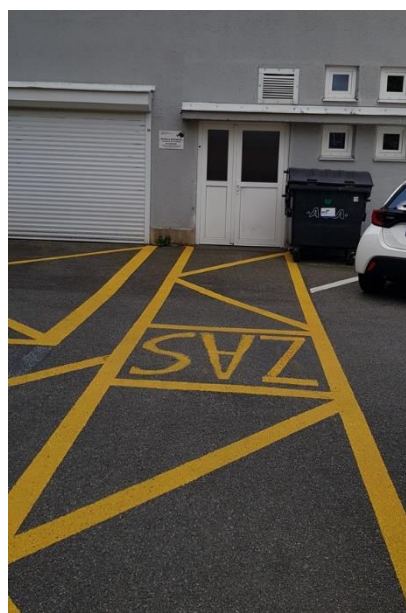

Název objektu:

Okresní Správa Sociálního Zabezpečení - OSSZ Liberec
Frýdlantská 1399, 460 01 Liberec-Staré Město

Přístupnost budovy a architektonické bariéry

Přístupný

Částečně přístupný

Objekt obtížně přístupný nebo nepřístupný

Kategorie přístupnosti objektu

Přístup do budovy od zastávky MHD

ANO X NE NEHODNOCENO

Bezbariérový vstup hlavním vchodem

ANO X NE NEHODNOCENO

Bezbariérový vstup vedlejším vchodem

ANO NE X NEHODNOCENO

Bezbariérové WC

ANO X NE NEHODNOCENO

Výtah

ANO X NE NEHODNOCENO

Plošina nebo výtah jen pro osoby s omezenou schopností pohybu

ANO NE X NEHODNOCENO

Úzké dveře nebo průjezdy

ANO X NE NEHODNOCENO

Obtížný příjezdový povrch

ANO X NE NEHODNOCENO

Vyhrazené parkovací stání v blízkosti

ANO X NE NEHODNOCENO

Poznámka



Nerovný, úzký chodík. Uprostřed chodníku jsou dopravní značky, které brání snadnému příjezdu ke vchodovým dveřím.

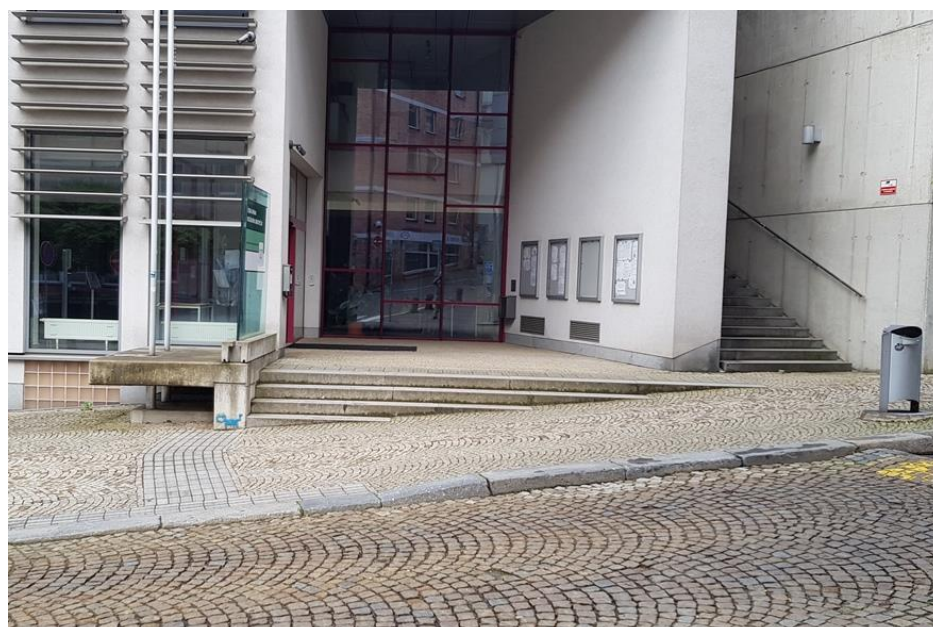

Název objektu:

Zákaznické centrum IDOL / OPUSCARD
U Jezu 525, 460 01 Liberec

Přístupnost budovy a architektonické bariéry

Přístupný

Částečně přístupný

Objekt obtížně přístupný nebo nepřístupný

Kategorie přístupnosti objektu

Přístup do budovy od zastávky MHD

ANO NE NEHODNOCENO

Bezbariérový vstup hlavním vchodem

ANO NE NEHODNOCENO

Bezbariérový vstup vedlejším vchodem

ANO NE NEHODNOCENO

Bezbariérové WC

ANO NE NEHODNOCENO

Výtah

ANO NE NEHODNOCENO

Plošina nebo výtah jen pro osoby s omezenou schopností pohybu

ANO NE NEHODNOCENO

Úzké dveře nebo průjezdy

ANO NE NEHODNOCENO

Obtížný příjezdový povrch

ANO NE NEHODNOCENO

Vyhrazené parkovací stání v blízkosti

ANO NE NEHODNOCENO

Poznámka



Nutný příjezd od OC Forum. Ze zastávky Rybníček je příjezdová komunikace nevyhovující.



Název objektu:

Zákaznické centrum MHD
Terminál MHD ve Fügnerově ulici, Liberec 1, 460 01

Přístupnost budovy a architektonické bariéry
Kategorie přístupnosti objektu
Přístup do budovy od zastávky MHD
Bezbariérový vstup hlavním vchodem
Bezbariérový vstup vedlejším vchodem
Bezbariérové WC
Výtah
Plošina nebo výtah jen pro osoby s omezenou schopností pohybu
Úzké dveře nebo průjezdy
Obtížný příjezdový povrch
Vyhrazené parkovací stání v blízkosti
Poznámka



Přístupný

Částečně přístupný

Objekt obtížně přístupný nebo nepřístupný

ANO	<input checked="" type="checkbox"/>	NE	<input type="checkbox"/>	<input type="checkbox"/>	NEHODNOCENO
ANO	<input checked="" type="checkbox"/>	NE	<input type="checkbox"/>	<input type="checkbox"/>	NEHODNOCENO
ANO	<input type="checkbox"/>	NE	<input type="checkbox"/>	<input checked="" type="checkbox"/>	NEHODNOCENO
ANO	<input type="checkbox"/>	NE	<input type="checkbox"/>	<input checked="" type="checkbox"/>	NEHODNOCENO
ANO	<input type="checkbox"/>	NE	<input type="checkbox"/>	<input checked="" type="checkbox"/>	NEHODNOCENO
ANO	<input type="checkbox"/>	NE	<input checked="" type="checkbox"/>	<input type="checkbox"/>	NEHODNOCENO
ANO	<input type="checkbox"/>	NE	<input checked="" type="checkbox"/>	<input type="checkbox"/>	NEHODNOCENO
ANO	<input type="checkbox"/>	NE	<input checked="" type="checkbox"/>	<input type="checkbox"/>	NEHODNOCENO



Název objektu:

Krajská nemocnice Liberec
Husova 10, 460 01 Liberec

Přístupnost budovy a architektonické bariéry

Přístupný

Částečně přístupný

Objekt obtížně přístupný nebo nepřístupný

Kategorie přístupnosti objektu

Přístup do budovy od zastávky MHD

ANO X NE NEHODNOCENO

Bezbariérový vstup hlavním vchodem

ANO X NE NEHODNOCENO

Bezbariérový vstup vedlejším vchodem

ANO X NE NEHODNOCENO

Bezbariérové WC

ANO X NE NEHODNOCENO

Výtah

ANO X NE NEHODNOCENO

Plošina nebo výtah jen pro osoby s omezenou schopností pohybu

ANO NE X NEHODNOCENO

Úzké dveře nebo průjezdy

ANO NE X NEHODNOCENO

Obtížný příjezdový povrch

ANO NE X NEHODNOCENO

Vyhrazené parkovací stání v blízkosti

ANO X NE NEHODNOCENO

Poznámka



Název objektu:

EUC Klinika Liberec
Klášteří 117, 460 05 Liberec-Kristiánov

Přístupnost budovy a architektonické bariéry

Přístupný

Částečně přístupný

Objekt obtížně přístupný nebo nepřístupný

Kategorie přístupnosti objektu

Přístup do budovy od zastávky MHD

ANO X NE NEHODNOCENO

Bezbariérový vstup hlavním vchodem

ANO NE X NEHODNOCENO

Bezbariérový vstup vedlejším vchodem

ANO X NE NEHODNOCENO

Bezbariérové WC

ANO X NE NEHODNOCENO

Výtah

ANO X NE NEHODNOCENO

Plošina nebo výtah jen pro osoby s omezenou schopností pohybu

ANO NE X NEHODNOCENO

Úzké dveře nebo průjezdy

ANO NE X NEHODNOCENO

Obtížný příjezdový povrch

ANO NE X NEHODNOCENO

Vyhrazené parkovací stání v blízkosti

ANO X NE NEHODNOCENO

Poznámka



Název objektu:

Krajská vědecká knihovna v Liberci
Rumjancevova 1362/1, 460 01 Liberec-Staré Město

Přístupnost budovy a architektonické bariéry

Přístupný

Částečně přístupný

Objekt obtížně přístupný nebo nepřístupný

Kategorie přístupnosti objektu

Přístup do budovy od zastávky MHD

ANO NE NEHODNOCENO

Bezbariérový vstup hlavním vchodem

ANO NE NEHODNOCENO

Bezbariérový vstup vedlejším vchodem

ANO NE NEHODNOCENO

Bezbariérové WC

ANO NE NEHODNOCENO

Výtah

ANO NE NEHODNOCENO

Plošina nebo výtah jen pro osoby s omezenou schopností pohybu

ANO NE NEHODNOCENO

Úzké dveře nebo průjezdy

ANO NE NEHODNOCENO

Obtížný příjezdový povrch

ANO NE NEHODNOCENO

Vyhrazené parkovací stání v blízkosti

ANO NE NEHODNOCENO

Poznámka



Název objektu:

Všeobecná zdravotní pojišťovna
nám. Dr. E. Beneše 2, Liberec 1

Přístupnost budovy a architektonické bariéry

Přístupný

Částečně přístupný

Objekt obtížně přístupný nebo nepřístupný

Kategorie přístupnosti objektu

Přístup do budovy od zastávky MHD

ANO NE NEHODNOCENO

Bezbariérový vstup hlavním vchodem

ANO NE NEHODNOCENO

Bezbariérový vstup vedlejším vchodem

ANO NE NEHODNOCENO

Bezbariérové WC

ANO NE NEHODNOCENO

Výtah

ANO NE NEHODNOCENO

Plošina nebo výtah jen pro osoby s omezenou schopností pohybu

ANO NE NEHODNOCENO

Úzké dveře nebo průjezdy

ANO NE NEHODNOCENO

Obtížný příjezdový povrch

ANO NE NEHODNOCENO

Vyhrazené parkovací stání v blízkosti

ANO NE NEHODNOCENO

Poznámka



Název objektu:

Lékárna U orla
nám. Soukenné 114/4, 460 07 Liberec III-Jeřáb

Přístupnost budovy a architektonické bariéry

Přístupný

Částečně přístupný

Objekt obtížně přístupný nebo nepřístupný

Kategorie přístupnosti objektu

Přístup do budovy od zastávky MHD

ANO NE NEHODNOCENO

Bezbariérový vstup hlavním vchodem

ANO NE NEHODNOCENO

Bezbariérový vstup vedlejším vchodem

ANO NE NEHODNOCENO

Bezbariérové WC

ANO NE NEHODNOCENO

Výtah

ANO NE NEHODNOCENO

Plošina nebo výtah jen pro osoby s omezenou schopností pohybu

ANO NE NEHODNOCENO

Úzké dveře nebo průjezdy

ANO NE NEHODNOCENO

Obtížný příjezdový povrch

ANO NE NEHODNOCENO

Vyhrazené parkovací stání v blízkosti

ANO NE NEHODNOCENO

Poznámka



Přístupný



Název objektu:

Dr.Max Lékárna
Tesco, nám. Soukenné 669/2a, 460 01 Liberec

Přístupnost budovy a architektonické bariéry

Přístupný

Částečně přístupný

Objekt obtížně přístupný nebo nepřístupný

Kategorie přístupnosti objektu

Přístup do budovy od zastávky MHD

ANO NE NEHODNOCENO

Bezbariérový vstup hlavním vchodem

ANO NE NEHODNOCENO

Bezbariérový vstup vedlejším vchodem

ANO NE NEHODNOCENO

Bezbariérové WC

ANO NE NEHODNOCENO

Výtah

ANO NE NEHODNOCENO

Plošina nebo výtah jen pro osoby s omezenou schopností pohybu

ANO NE NEHODNOCENO

Úzké dveře nebo průjezdy

ANO NE NEHODNOCENO

Obtížný příjezdový povrch

ANO NE NEHODNOCENO

Vyhrazené parkovací stání v blízkosti

ANO NE NEHODNOCENO

Poznámka



Příjezdový povrch je hodnocen v rámci OC Forum.



Název objektu:

Vlakové nádraží ČD Liberec
Nákladní 2 / 344, Liberec, 460 02

Přístupnost budovy a architektonické bariéry

Přístupný

Částečně přístupný

Objekt obtížně přístupný nebo nepřístupný

Kategorie přístupnosti objektu

Přístup do budovy od zastávky MHD

ANO X NE NEHODNOCENO

Bezbariérový vstup hlavním vchodem

ANO X NE NEHODNOCENO

Bezbariérový vstup vedlejším vchodem

ANO X NE NEHODNOCENO

Bezbariérové WC

ANO X NE NEHODNOCENO

Výtah

ANO X NE NEHODNOCENO

Plošina nebo výtah jen pro osoby s omezenou schopností pohybu

ANO NE X NEHODNOCENO

Úzké dveře nebo průjezdy

ANO NE X NEHODNOCENO

Obtížný příjezdový povrch

ANO NE X NEHODNOCENO

Vyhrazené parkovací stání v blízkosti

ANO X NE NEHODNOCENO

Poznámka



Vlakové nádraží ČD Liberec
Nákladní 2 / 344, Liberec, 460 02



Název objektu:

Prodejní místo - autobusové nádraží Liberec
ul. Vaňurova 885, Liberec

Přístupnost budovy a architektonické bariéry

Přístupný

Částečně přístupný

Objekt obtížně přístupný nebo nepřístupný

Kategorie přístupnosti objektu

Přístup do budovy od zastávky MHD

ANO NE NEHODNOCENO

Bezbariérový vstup hlavním vchodem

ANO NE NEHODNOCENO

Bezbariérový vstup vedlejším vchodem

ANO NE NEHODNOCENO

Bezbariérové WC

ANO NE NEHODNOCENO

Výtah

ANO NE NEHODNOCENO

Plošina nebo výtah jen pro osoby s omezenou schopností pohybu

ANO NE NEHODNOCENO

Úzké dveře nebo průjezdy

ANO NE NEHODNOCENO

Obtížný příjezdový povrch

ANO NE NEHODNOCENO

Vyhrazené parkovací stání v blízkosti

ANO NE NEHODNOCENO

Poznámka



Do prodejního místa se nelze vozíkem dostat. Vyvýšený práh a úzké dveře. Veřejná toaleta je bariérová.

Název objektu:

Autobusové nádraží Liberec
ul. Vaňurova 885, Liberec

Přístupnost budovy a architektonické bariéry

Přístupný

Částečně přístupný

Objekt obtížně přístupný nebo nepřístupný

Kategorie přístupnosti objektu

Přístup do budovy od zastávky MHD

ANO NE NEHODNOCENO

Bezbariérový vstup hlavním vchodem

ANO NE NEHODNOCENO

Bezbariérový vstup vedlejším vchodem

ANO NE NEHODNOCENO

Bezbariérové WC

ANO NE NEHODNOCENO

Výtah

ANO NE NEHODNOCENO

Plošina nebo výtah jen pro osoby s omezenou schopností pohybu

ANO NE NEHODNOCENO

Úzké dveře nebo průjezdy

ANO NE NEHODNOCENO

Obtížný příjezdový povrch

ANO NE NEHODNOCENO

Vyhrazené parkovací stání v blízkosti

ANO NE NEHODNOCENO

Poznámka



Veřejná toaleta je bariérová.



Název objektu:

Přestupní terminál MHD
Fügnerova ulice, Liberec 1, 460 01

Přístupnost budovy a architektonické bariéry

Přístupný

Částečně přístupný

Objekt obtížně přístupný nebo nepřístupný

Kategorie přístupnosti objektu

Přístup do budovy od zastávky MHD

ANO NE NEHODNOCENO

Bezbariérový vstup hlavním vchodem

ANO NE NEHODNOCENO

Bezbariérový vstup vedlejším vchodem

ANO NE NEHODNOCENO

Bezbariérové WC

ANO NE NEHODNOCENO

Výtah

ANO NE NEHODNOCENO

Plošina nebo výtah jen pro osoby s omezenou schopností pohybu

ANO NE NEHODNOCENO

Úzké dveře nebo průjezdy

ANO NE NEHODNOCENO

Obtížný příjezdový povrch

ANO NE NEHODNOCENO

Vyhrazené parkovací stání v blízkosti

ANO NE NEHODNOCENO

Poznámka



WC má schod a úzké dveře, je bariérové.



Název objektu:

Severočeské muzeum v Liberci
Masarykova 11, 460 01 Liberec

Přístupnost budovy a architektonické bariéry

Přístupný

Částečně přístupný

Objekt obtížně přístupný nebo nepřístupný

Kategorie přístupnosti objektu

Přístup do budovy od zastávky MHD

ANO NE NEHODNOCENO

Bezbariérový vstup hlavním vchodem

ANO NE NEHODNOCENO

Bezbariérový vstup vedlejším vchodem

ANO NE NEHODNOCENO

Bezbariérové WC

ANO NE NEHODNOCENO

Výtah

ANO NE NEHODNOCENO

Plošina nebo výtah jen pro osoby s omezenou schopností pohybu

ANO NE NEHODNOCENO

Úzké dveře nebo průjezdy

ANO NE NEHODNOCENO

Obtížný příjezdový povrch

ANO NE NEHODNOCENO

Vyhrazené parkovací stání v blízkosti

ANO NE NEHODNOCENO

Poznámka



Obtížný příjezd k vedlejšimu vchodu pro vozíčkáře



Název objektu:

Oblastní galerie Liberec
Masarykova 723/14, 460 01 Liberec

Přístupnost budovy a architektonické bariéry

Přístupný

Částečně přístupný

Objekt obtížně přístupný nebo nepřístupný

Kategorie přístupnosti objektu

Přístup do budovy od zastávky MHD

ANO NE NEHODNOCENO

Bezbariérový vstup hlavním vchodem

ANO NE NEHODNOCENO

Bezbariérový vstup vedlejším vchodem

ANO NE NEHODNOCENO

Bezbariérové WC

ANO NE NEHODNOCENO

Výtah

ANO NE NEHODNOCENO

Plošina nebo výtah jen pro osoby s omezenou schopností pohybu

ANO NE NEHODNOCENO

Úzké dveře nebo průjezdy

ANO NE NEHODNOCENO

Obtížný příjezdový povrch

ANO NE NEHODNOCENO

Vyhrazené parkovací stání v blízkosti

ANO NE NEHODNOCENO

Poznámka



Název objektu:

Technické muzeum Liberec
Masarykova 424/5, 460 01 Liberec

Přístupnost budovy a architektonické bariéry

Přístupný

Částečně přístupný

Objekt obtížně přístupný nebo nepřístupný

Kategorie přístupnosti objektu

Přístup do budovy od zastávky MHD

ANO NE NEHODNOCENO

Bezbariérový vstup hlavním vchodem

ANO NE NEHODNOCENO

Bezbariérový vstup vedlejším vchodem

ANO NE NEHODNOCENO

Bezbariérové WC

ANO NE NEHODNOCENO

Výtah

ANO NE NEHODNOCENO

Plošina nebo výtah jen pro osoby s omezenou schopností pohybu

ANO NE NEHODNOCENO

Úzké dveře nebo průjezdy

ANO NE NEHODNOCENO

Obtížný příjezdový povrch

ANO NE NEHODNOCENO

Vyhrazené parkovací stání v blízkosti

ANO NE NEHODNOCENO

Poznámka



Název objektu:

iQLANDIA
Nitranská 410/10, 460 07 Liberec

Přístupnost budovy a architektonické bariéry

Přístupný

Částečně přístupný

Objekt obtížně přístupný nebo nepřístupný

Kategorie přístupnosti objektu

Přístup do budovy od zastávky MHD

ANO NE NEHODNOCENO

Bezbariérový vstup hlavním vchodem

ANO NE NEHODNOCENO

Bezbariérový vstup vedlejším vchodem

ANO NE NEHODNOCENO

Bezbariérové WC

ANO NE NEHODNOCENO

Výtah

ANO NE NEHODNOCENO

Plošina nebo výtah jen pro osoby s omezenou schopností pohybu

ANO NE NEHODNOCENO

Úzké dveře nebo průjezdy

ANO NE NEHODNOCENO

Obtížný příjezdový povrch

ANO NE NEHODNOCENO

Vyhrazené parkovací stání v blízkosti

ANO NE NEHODNOCENO

Poznámka



Chodník v Nitranské ulici je v pořádku spojení mezi nájezdama chodníků směrem k IQ landii jsou výmoly a díry.

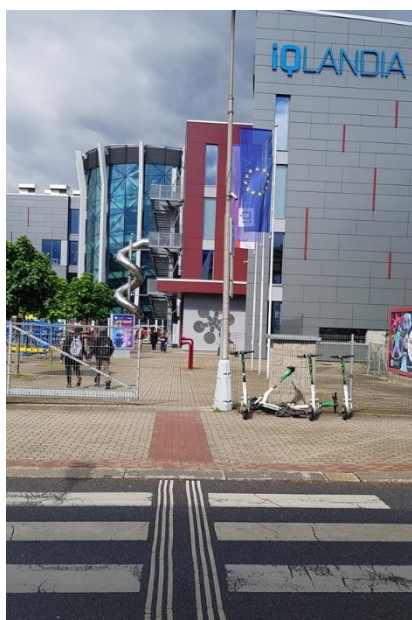

Název objektu:

Komunitní středisko KONTAKT
U Tiskárny 81, 460 05 Liberec

Přístupnost budovy a architektonické bariéry

Přístupný

Částečně přístupný

Objekt obtížně přístupný nebo nepřístupný

Kategorie přístupnosti objektu

Přístup do budovy od zastávky MHD

ANO NE NEHODNOCENO

Bezbariérový vstup hlavním vchodem

ANO NE NEHODNOCENO

Bezbariérový vstup vedlejším vchodem

ANO NE NEHODNOCENO

Bezbariérové WC

ANO NE NEHODNOCENO

Výtah

ANO NE NEHODNOCENO

Plošina nebo výtah jen pro osoby s omezenou schopností pohybu

ANO NE NEHODNOCENO

Úzké dveře nebo průjezdy

ANO NE NEHODNOCENO

Obtížný příjezdový povrch

ANO NE NEHODNOCENO

Vyhrazené parkovací stání v blízkosti

ANO NE NEHODNOCENO

Poznámka



Komunitní středisko KONTAKT
U Tiskárny 81, 460 05 Liberec



Název objektu:

Malé divadlo
Zhořelecká 344, 460 01 Liberec

Přístupnost budovy a architektonické bariéry

Přístupný

Částečně přístupný

Objekt obtížně přístupný nebo nepřístupný

Kategorie přístupnosti objektu

Přístup do budovy od zastávky MHD

ANO NE NEHODNOCENO

Bezbariérový vstup hlavním vchodem

ANO NE NEHODNOCENO

Bezbariérový vstup vedlejším vchodem

ANO NE NEHODNOCENO

Bezbariérové WC

ANO NE NEHODNOCENO

Výtah

ANO NE NEHODNOCENO

Plošina nebo výtah jen pro osoby s omezenou schopností pohybu

ANO NE NEHODNOCENO

Úzké dveře nebo průjezdy

ANO NE NEHODNOCENO

Obtížný příjezdový povrch

ANO NE NEHODNOCENO

Vyhrazené parkovací stání v blízkosti

ANO NE NEHODNOCENO

Poznámka



Název objektu:

Divadlo F. X. ŠALDY
nám. Dr. E. Beneše 22, 460 01 Liberec

Přístupnost budovy a architektonické bariéry

Přístupný

Částečně přístupný

Objekt obtížně přístupný nebo nepřístupný

Kategorie přístupnosti objektu

Přístup do budovy od zastávky MHD

ANO NE NEHODNOCENO

Bezbariérový vstup hlavním vchodem

ANO NE NEHODNOCENO

Bezbariérový vstup vedlejším vchodem

ANO NE NEHODNOCENO

Bezbariérové WC

ANO NE NEHODNOCENO

Výtah

ANO NE NEHODNOCENO

Plošina nebo výtah jen pro osoby s omezenou schopností pohybu

ANO NE NEHODNOCENO

Úzké dveře nebo průjezdy

ANO NE NEHODNOCENO

Obtížný příjezdový povrch

ANO NE NEHODNOCENO

Vyhrazené parkovací stání v blízkosti

ANO NE NEHODNOCENO

Poznámka



Handicapovaný na elektrickém vozíku se nedostane dovnitř. Pro mechanický vozík je připraven schodolez s asistencí. Nutno dohodnout dlouho dopředu.



Název objektu:

Naivní divadlo
Moskevská 32, 460 01 Liberec-Perštýn

Přístupnost budovy a architektonické bariéry
Kategorie přístupnosti objektu
Přístup do budovy od zastávky MHD
Bezbariérový vstup hlavním vchodem
Bezbariérový vstup vedlejším vchodem
Bezbariérové WC
Výtah
Plošina nebo výtah jen pro osoby s omezenou schopností pohybu
Úzké dveře nebo průjezdy
Obtížný příjezdový povrch
Vyhrazené parkovací stání v blízkosti
Poznámka



Přístupný

Částečně přístupný

Objekt obtížně přístupný nebo nepřístupný

ANO	<input checked="" type="checkbox"/>	NE	<input type="checkbox"/>	<input type="checkbox"/>	NEHODNOCENO
ANO	<input type="checkbox"/>	NE	<input checked="" type="checkbox"/>	<input type="checkbox"/>	NEHODNOCENO
ANO	<input type="checkbox"/>	NE	<input checked="" type="checkbox"/>	<input type="checkbox"/>	NEHODNOCENO
ANO	<input type="checkbox"/>	NE	<input type="checkbox"/>	<input checked="" type="checkbox"/>	NEHODNOCENO
ANO	<input type="checkbox"/>	NE	<input type="checkbox"/>	<input checked="" type="checkbox"/>	NEHODNOCENO
ANO	<input type="checkbox"/>	NE	<input checked="" type="checkbox"/>	<input type="checkbox"/>	NEHODNOCENO
ANO	<input type="checkbox"/>	NE	<input checked="" type="checkbox"/>	<input type="checkbox"/>	NEHODNOCENO
ANO	<input checked="" type="checkbox"/>	NE	<input type="checkbox"/>	<input type="checkbox"/>	NEHODNOCENO

Pro vozíčáře nepřístupné, nelze hodnotit vnitřní stav.



Název objektu:

Dům Kultury Liberec
nám. Soukenné 613, 460 01 Liberec IV-Perštýn

Přístupnost budovy a architektonické bariéry

Přístupný

Částečně přístupný

Objekt obtížně přístupný nebo nepřístupný

Kategorie přístupnosti objektu

Přístup do budovy od zastávky MHD

ANO NE NEHODNOCENO

Bezbariérový vstup hlavním vchodem

ANO NE NEHODNOCENO

Bezbariérový vstup vedlejším vchodem

ANO NE NEHODNOCENO

Bezbariérové WC

ANO NE NEHODNOCENO

Výtah

ANO NE NEHODNOCENO

Plošina nebo výtah jen pro osoby s omezenou schopností pohybu

ANO NE NEHODNOCENO

Úzké dveře nebo průjezdy

ANO NE NEHODNOCENO

Obtížný příjezdový povrch

ANO NE NEHODNOCENO

Vyhrazené parkovací stání v blízkosti

ANO NE NEHODNOCENO

Poznámka



Bariérový objekt, vozíčkář se tam nedostane.

Název objektu:

Koloseum
Gen. Svobody 83, 460 01 Liberec-Nové Pavlovice

Přístupnost budovy a architektonické bariéry

Přístupný

Částečně přístupný

Objekt obtížně přístupný nebo nepřístupný

Kategorie přístupnosti objektu

Přístup do budovy od zastávky MHD

ANO NE NEHODNOCENO

Bezbariérový vstup hlavním vchodem

ANO NE NEHODNOCENO

Bezbariérový vstup vedlejším vchodem

ANO NE NEHODNOCENO

Bezbariérové WC

ANO NE NEHODNOCENO

Výtah

ANO NE NEHODNOCENO

Plošina nebo výtah jen pro osoby s omezenou schopností pohybu

ANO NE NEHODNOCENO

Úzké dveře nebo průjezdy

ANO NE NEHODNOCENO

Obtížný příjezdový povrch

ANO NE NEHODNOCENO

Vyhrazené parkovací stání v blízkosti

ANO NE NEHODNOCENO

Poznámka



Plošina do patra, kde je kulturní sál není příliš spolehlivá.



Název objektu:

Kulturní centrum - Lidové sady
Lidové sady 425/1, 460 01 Liberec-Staré Město

Přístupnost budovy a architektonické bariéry
Kategorie přístupnosti objektu
Přístup do budovy od zastávky MHD
Bezbariérový vstup hlavním vchodem
Bezbariérový vstup vedlejším vchodem
Bezbariérové WC
Výtah
Plošina nebo výtah jen pro osoby s omezenou schopností pohybu
Úzké dveře nebo průjezdy
Obtížný příjezdový povrch
Vyhrazené parkovací stání v blízkosti
Poznámka

Přístupný

Částečně přístupný

Objekt obtížně přístupný nebo nepřístupný

ANO	<input type="checkbox"/>	NE	<input type="checkbox"/>	<input type="checkbox"/>	NEHODNOCENO
ANO	<input type="checkbox"/>	NE	<input type="checkbox"/>	<input type="checkbox"/>	NEHODNOCENO
ANO	<input type="checkbox"/>	NE	<input type="checkbox"/>	<input type="checkbox"/>	NEHODNOCENO
ANO	<input type="checkbox"/>	NE	<input type="checkbox"/>	<input type="checkbox"/>	NEHODNOCENO
ANO	<input type="checkbox"/>	NE	<input type="checkbox"/>	<input type="checkbox"/>	NEHODNOCENO
ANO	<input type="checkbox"/>	NE	<input type="checkbox"/>	<input checked="" type="checkbox"/>	NEHODNOCENO
ANO	<input type="checkbox"/>	NE	<input type="checkbox"/>	<input type="checkbox"/>	NEHODNOCENO
ANO	<input type="checkbox"/>	NE	<input type="checkbox"/>	<input type="checkbox"/>	NEHODNOCENO
ANO	<input type="checkbox"/>	NE	<input type="checkbox"/>	<input type="checkbox"/>	NEHODNOCENO

Nelze hodnotit, probíhá rekonstrukce.

Název objektu:

Kulturní centrum VRATISLAVICE 101010
Nad Školou 1675, 463 11 Liberec 30-Vratislavice nad Nisou

Přístupnost budovy a architektonické bariéry

Přístupný

Částečně přístupný

Objekt obtížně přístupný nebo nepřístupný

Kategorie přístupnosti objektu

Přístup do budovy od zastávky MHD

ANO X NE NEHODNOCENO

Bezbariérový vstup hlavním vchodem

ANO X NE NEHODNOCENO

Bezbariérový vstup vedlejším vchodem

ANO X NE NEHODNOCENO

Bezbariérové WC

ANO X NE NEHODNOCENO

Výtah

ANO X NE NEHODNOCENO

Plošina nebo výtah jen pro osoby s omezenou schopností pohybu

ANO NE X NEHODNOCENO

Úzké dveře nebo průjezdy

ANO NE X NEHODNOCENO

Obtížný příjezdový povrch

ANO X NE NEHODNOCENO

Vyhrazené parkovací stání v blízkosti

ANO X NE NEHODNOCENO

Poznámka



Název objektu:

Multikino CineStar
Obchodní centrum Nisa, České mládeže 456, Liberec

Přístupnost budovy a architektonické bariéry

Přístupný

Částečně přístupný

Objekt obtížně přístupný nebo nepřístupný

Kategorie přístupnosti objektu

Přístup do budovy od zastávky MHD

ANO NE NEHODNOCENO

Bezbariérový vstup hlavním vchodem

ANO NE NEHODNOCENO

Bezbariérový vstup vedlejším vchodem

ANO NE NEHODNOCENO

Bezbariérové WC

ANO NE NEHODNOCENO

Výtah

ANO NE NEHODNOCENO

Plošina nebo výtah jen pro osoby s omezenou schopností pohybu

ANO NE NEHODNOCENO

Úzké dveře nebo průjezdy

ANO NE NEHODNOCENO

Obtížný příjezdový povrch

ANO NE NEHODNOCENO

Vyhrazené parkovací stání v blízkosti

ANO NE NEHODNOCENO

Poznámka



V současnosti v rekonstrukci

Název objektu:

Cinema city
FORUM, nám. Soukenné 669/2a, Liberec

Přístupnost budovy a architektonické bariéry

Přístupný

Částečně přístupný

Objekt obtížně přístupný nebo nepřístupný

Kategorie přístupnosti objektu

Přístup do budovy od zastávky MHD

ANO X NE NEHODNOCENO

Bezbariérový vstup hlavním vchodem

ANO X NE NEHODNOCENO

Bezbariérový vstup vedlejším vchodem

ANO NE X NEHODNOCENO

Bezbariérové WC

ANO X NE NEHODNOCENO

Výtah

ANO X NE NEHODNOCENO

Plošina nebo výtah jen pro osoby s omezenou schopností pohybu

ANO NE X NEHODNOCENO

Úzké dveře nebo průjezdy

ANO NE X NEHODNOCENO

Obtížný příjezdový povrch

ANO NE X NEHODNOCENO

Vyhrazené parkovací stání v blízkosti

ANO X NE NEHODNOCENO

Poznámka



Omezen počet vozíčkářů - max 2. vozíky na představení.

Název objektu:

Home Credit Arena
Jeronýmova 570/22, 460 07 Liberec

Přístupnost budovy a architektonické bariéry

Přístupný

Částečně přístupný

Objekt obtížně přístupný nebo nepřístupný

Kategorie přístupnosti objektu

Přístup do budovy od zastávky MHD

ANO X NE NEHODNOCENO

Bezbariérový vstup hlavním vchodem

ANO X NE NEHODNOCENO

Bezbariérový vstup vedlejším vchodem

ANO NE X NEHODNOCENO

Bezbariérové WC

ANO X NE NEHODNOCENO

Výtah

ANO X NE NEHODNOCENO

Plošina nebo výtah jen pro osoby s omezenou schopností pohybu

ANO NE X NEHODNOCENO

Úzké dveře nebo průjezdy

ANO NE X NEHODNOCENO

Obtížný příjezdový povrch

ANO NE X NEHODNOCENO

Vyhrazené parkovací stání v blízkosti

ANO X NE NEHODNOCENO

Poznámka



Název objektu:

Stadion U Nisy
Na Hradbách 1300, 460 01 Liberec 1

Přístupnost budovy a architektonické bariéry

Přístupný

Částečně přístupný

Objekt obtížně přístupný nebo nepřístupný

Kategorie přístupnosti objektu

Přístup do budovy od zastávky MHD

ANO X NE NEHODNOCENO

Bezbariérový vstup hlavním vchodem

ANO X NE NEHODNOCENO

Bezbariérový vstup vedlejším vchodem

ANO X NE NEHODNOCENO

Bezbariérové WC

ANO X NE NEHODNOCENO

Výtah

ANO X NE NEHODNOCENO

Plošina nebo výtah jen pro osoby s omezenou schopností pohybu

ANO NE X NEHODNOCENO

Úzké dveře nebo průjezdy

ANO NE X NEHODNOCENO

Obtížný příjezdový povrch

ANO NE X NEHODNOCENO

Vyhrazené parkovací stání v blízkosti

ANO X NE NEHODNOCENO

Poznámka



Název objektu:

Česká spořitelna
Felberova 12/9, 460 01 Liberec

Přístupnost budovy a architektonické bariéry

Přístupný

Částečně přístupný

Objekt obtížně přístupný nebo nepřístupný

Kategorie přístupnosti objektu

Přístup do budovy od zastávky MHD

ANO X NE NEHODNOCENO

Bezbariérový vstup hlavním vchodem

ANO NE X NEHODNOCENO

Bezbariérový vstup vedlejším vchodem

ANO X NE NEHODNOCENO

Bezbariérové WC

ANO NE X NEHODNOCENO

Výtah

ANO X NE NEHODNOCENO

Plošina nebo výtah jen pro osoby s omezenou schopností pohybu

ANO NE X NEHODNOCENO

Úzké dveře nebo průjezdy

ANO NE X NEHODNOCENO

Obtížný příjezdový povrch

ANO NE X NEHODNOCENO

Vyhrazené parkovací stání v blízkosti

ANO X NE NEHODNOCENO

Poznámka



Název objektu:

Česká spořitelna
pobočka, OC Forum, nám. Soukenné 669/2a, 460 01 Liberec

Přístupnost budovy a architektonické bariéry

Přístupný

Částečně přístupný

Objekt obtížně přístupný nebo nepřístupný

Kategorie přístupnosti objektu

Přístup do budovy od zastávky MHD

ANO NE NEHODNOCENO

Bezbariérový vstup hlavním vchodem

ANO NE NEHODNOCENO

Bezbariérový vstup vedlejším vchodem

ANO NE NEHODNOCENO

Bezbariérové WC

ANO NE NEHODNOCENO

Výtah

ANO NE NEHODNOCENO

Plošina nebo výtah jen pro osoby s omezenou schopností pohybu

ANO NE NEHODNOCENO

Úzké dveře nebo průjezdy

ANO NE NEHODNOCENO

Obtížný příjezdový povrch

ANO NE NEHODNOCENO

Vyhrazené parkovací stání v blízkosti

ANO NE NEHODNOCENO

Poznámka



Název objektu:

Komerční banka
5. května 1357, 460 01 Liberec

Přístupnost budovy a architektonické bariéry

Přístupný

Částečně přístupný

Objekt obtížně přístupný nebo nepřístupný

Kategorie přístupnosti objektu

Přístup do budovy od zastávky MHD

ANO NE NEHODNOCENO

Bezbariérový vstup hlavním vchodem

ANO NE NEHODNOCENO

Bezbariérový vstup vedlejším vchodem

ANO NE NEHODNOCENO

Bezbariérové WC

ANO NE NEHODNOCENO

Výtah

ANO NE NEHODNOCENO

Plošina nebo výtah jen pro osoby s omezenou schopností pohybu

ANO NE NEHODNOCENO

Úzké dveře nebo průjezdy

ANO NE NEHODNOCENO

Obtížný příjezdový povrch

ANO NE NEHODNOCENO

Vyhrazené parkovací stání v blízkosti

ANO NE NEHODNOCENO

Poznámka



Úzké vchodové dveře. Ostatní pobočky v nákupních centrech jsou dobře dostupné.



Název objektu:

FIO banka
Pražská 12, 460 01 Liberec

Přístupnost budovy a architektonické bariéry

Přístupný

Částečně přístupný

Objekt obtížně přístupný nebo nepřístupný

Kategorie přístupnosti objektu

Přístup do budovy od zastávky MHD

ANO NE NEHODNOCENO

Bezbariérový vstup hlavním vchodem

ANO NE NEHODNOCENO

Bezbariérový vstup vedlejším vchodem

ANO NE NEHODNOCENO

Bezbariérové WC

ANO NE NEHODNOCENO

Výtah

ANO NE NEHODNOCENO

Plošina nebo výtah jen pro osoby s omezenou schopností pohybu

ANO NE NEHODNOCENO

Úzké dveře nebo průjezdy

ANO NE NEHODNOCENO

Obtížný příjezdový povrch

ANO NE NEHODNOCENO

Vyhrazené parkovací stání v blízkosti

ANO NE NEHODNOCENO

Poznámka



Název objektu:

MONETA Money Bank
nám. Soukenné 115/6, 460 07 Liberec

Přístupnost budovy a architektonické bariéry

Přístupný

Částečně přístupný

Objekt obtížně přístupný nebo nepřístupný

Kategorie přístupnosti objektu

Přístup do budovy od zastávky MHD

ANO NE NEHODNOCENO

Bezbariérový vstup hlavním vchodem

ANO NE NEHODNOCENO

Bezbariérový vstup vedlejším vchodem

ANO NE NEHODNOCENO

Bezbariérové WC

ANO NE NEHODNOCENO

Výtah

ANO NE NEHODNOCENO

Plošina nebo výtah jen pro osoby s omezenou schopností pohybu

ANO NE NEHODNOCENO

Úzké dveře nebo průjezdy

ANO NE NEHODNOCENO

Obtížný příjezdový povrch

ANO NE NEHODNOCENO

Vyhrazené parkovací stání v blízkosti

ANO NE NEHODNOCENO

Poznámka



Název objektu:

FORUM LIBEREC
nám. Soukenné 2a, 460 01 Liberec

Přístupnost budovy a architektonické bariéry

Přístupný

Částečně přístupný

Objekt obtížně přístupný nebo nepřístupný

Kategorie přístupnosti objektu

Přístup do budovy od zastávky MHD

ANO X NE NEHODNOCENO

Bezbariérový vstup hlavním vchodem

ANO X NE NEHODNOCENO

Bezbariérový vstup vedlejším vchodem

ANO X NE NEHODNOCENO

Bezbariérové WC

ANO X NE NEHODNOCENO

Výtah

ANO X NE NEHODNOCENO

Plošina nebo výtah jen pro osoby s omezenou schopností pohybu

ANO NE X NEHODNOCENO

Úzké dveře nebo průjezdy

ANO NE X NEHODNOCENO

Obtížný příjezdový povrch

ANO X NE NEHODNOCENO

Vyhrazené parkovací stání v blízkosti

ANO X NE NEHODNOCENO

Poznámka



Problémový přístup je pouze ze strany tramvajové zastávky. Stánek u vchodu brání průjezdu. Pro lidi se sníženou mobilitou je problémové schodiště. Různá výška schodů způsobuje časté pády.



Název objektu:

Globus Hypermarket
Sousedská 600, 460 01 Liberec

Přístupnost budovy a architektonické bariéry

Přístupný

Částečně přístupný

Objekt obtížně přístupný nebo nepřístupný

Kategorie přístupnosti objektu

Přístup do budovy od zastávky MHD

ANO X NE NEHODNOCENO

Bezbariérový vstup hlavním vchodem

ANO X NE NEHODNOCENO

Bezbariérový vstup vedlejším vchodem

ANO NE NEHODNOCENO

Bezbariérové WC

ANO X NE NEHODNOCENO

Výtah

ANO NE NEHODNOCENO

Plošina nebo výtah jen pro osoby s omezenou schopností pohybu

ANO NE X NEHODNOCENO

Úzké dveře nebo průjezdy

ANO NE X NEHODNOCENO

Obtížný příjezdový povrch

ANO NE X NEHODNOCENO

Vyhrazené parkovací stání v blízkosti

ANO X NE NEHODNOCENO

Poznámka



Název objektu:

OC Nisa Liberec
České mládeže 456, 463 12 Liberec

Přístupnost budovy a architektonické bariéry

Přístupný

Částečně přístupný

Objekt obtížně přístupný nebo nepřístupný

Kategorie přístupnosti objektu

Přístup do budovy od zastávky MHD

ANO X NE NEHODNOCENO

Bezbariérový vstup hlavním vchodem

ANO X NE NEHODNOCENO

Bezbariérový vstup vedlejším vchodem

ANO X NE NEHODNOCENO

Bezbariérové WC

ANO X NE NEHODNOCENO

Výtah

ANO X NE NEHODNOCENO

Plošina nebo výtah jen pro osoby s omezenou schopností pohybu

ANO NE X NEHODNOCENO

Úzké dveře nebo průjezdy

ANO NE X NEHODNOCENO

Obtížný příjezdový povrch

ANO NE X NEHODNOCENO

Vyhrazené parkovací stání v blízkosti

ANO X NE NEHODNOCENO

Poznámka



Název objektu:

OC Plaza Liberec
Palachova 1404, 460 90 Liberec

Přístupnost budovy a architektonické bariéry

Přístupný

Částečně přístupný

Objekt obtížně přístupný nebo nepřístupný

Kategorie přístupnosti objektu

Přístup do budovy od zastávky MHD

ANO X NE NEHODNOCENO

Bezbariérový vstup hlavním vchodem

ANO X NE NEHODNOCENO

Bezbariérový vstup vedlejším vchodem

ANO X NE NEHODNOCENO

Bezbariérové WC

ANO NE X NEHODNOCENO

Výtah

ANO X NE NEHODNOCENO

Plošina nebo výtah jen pro osoby s omezenou schopností pohybu

ANO NE X NEHODNOCENO

Úzké dveře nebo průjezdy

ANO NE X NEHODNOCENO

Obtížný příjezdový povrch

ANO NE X NEHODNOCENO

Vyhrazené parkovací stání v blízkosti

ANO X NE NEHODNOCENO

Poznámka



Název objektu:

O2
prodejna OC FORUM, HYPERMARKET FORUM

Přístupnost budovy a architektonické bariéry

Přístupný

Částečně přístupný

Objekt obtížně přístupný nebo nepřístupný

Kategorie přístupnosti objektu

Přístup do budovy od zastávky MHD

ANO NE NEHODNOCENO

Bezbariérový vstup hlavním vchodem

ANO NE NEHODNOCENO

Bezbariérový vstup vedlejším vchodem

ANO NE NEHODNOCENO

Bezbariérové WC

ANO NE NEHODNOCENO

Výtah

ANO NE NEHODNOCENO

Plošina nebo výtah jen pro osoby s omezenou schopností pohybu

ANO NE NEHODNOCENO

Úzké dveře nebo průjezdy

ANO NE NEHODNOCENO

Obtížný příjezdový povrch

ANO NE NEHODNOCENO

Vyhrazené parkovací stání v blízkosti

ANO NE NEHODNOCENO

Poznámka



Název objektu:

Vodafone
OC Nisa, České mládeže 456, 460 03 Liberec

Přístupnost budovy a architektonické bariéry

Přístupný

Částečně přístupný

Objekt obtížně přístupný nebo nepřístupný

Kategorie přístupnosti objektu

Přístup do budovy od zastávky MHD

ANO X NE NEHODNOCENO

Bezbariérový vstup hlavním vchodem

ANO X NE NEHODNOCENO

Bezbariérový vstup vedlejším vchodem

ANO NE X NEHODNOCENO

Bezbariérové WC

ANO NE X NEHODNOCENO

Výtah

ANO NE X NEHODNOCENO

Plošina nebo výtah jen pro osoby s omezenou schopností pohybu

ANO NE X NEHODNOCENO

Úzké dveře nebo průjezdy

ANO NE X NEHODNOCENO

Obtížný příjezdový povrch

ANO NE X NEHODNOCENO

Vyhrazené parkovací stání v blízkosti

ANO X NE NEHODNOCENO

Poznámka



Název objektu:

Tmobile Nisa, Forum

Přístupnost budovy a architektonické bariéry

Přístupný

Částečně přístupný

Objekt obtížně přístupný nebo nepřístupný

Kategorie přístupnosti objektu

Přístup do budovy od zastávky MHD

ANO NE NEHODNOCENO

Bezbariérový vstup hlavním vchodem

ANO NE NEHODNOCENO

Bezbariérový vstup vedlejším vchodem

ANO NE NEHODNOCENO

Bezbariérové WC

ANO NE NEHODNOCENO

Výtah

ANO NE NEHODNOCENO

Plošina nebo výtah jen pro osoby s omezenou schopností pohybu

ANO NE NEHODNOCENO

Úzké dveře nebo průjezdy

ANO NE NEHODNOCENO

Obtížný příjezdový povrch

ANO NE NEHODNOCENO

Vyhrazené parkovací stání v blízkosti

ANO NE NEHODNOCENO

Poznámka



Název objektu:

Veřejné WC
Terminál Fügnerova

Přístupnost budovy a architektonické bariéry

Kategorie přístupnosti objektu

Přístup do budovy od zastávky MHD

Bezbariérový vstup hlavním vchodem

Bezbariérový vstup vedlejším vchodem

Bezbariérové WC

Výtah

Plošina nebo výtah jen pro osoby s omezenou schopností pohybu

Úzké dveře nebo průjezdy

Obtížný příjezdový povrch

Vyhrazené parkovací stání v blízkosti

Poznámka



Přístupný

Částečně přístupný

Objekt obtížně přístupný nebo nepřístupný

ANO	<input type="checkbox"/>	NE	<input type="checkbox"/>	<input checked="" type="checkbox"/>	NEHODNOCENO
ANO	<input type="checkbox"/>	NE	<input checked="" type="checkbox"/>	<input type="checkbox"/>	NEHODNOCENO
ANO	<input type="checkbox"/>	NE	<input checked="" type="checkbox"/>	<input type="checkbox"/>	NEHODNOCENO
ANO	<input type="checkbox"/>	NE	<input checked="" type="checkbox"/>	<input type="checkbox"/>	NEHODNOCENO
ANO	<input type="checkbox"/>	NE	<input type="checkbox"/>	<input checked="" type="checkbox"/>	NEHODNOCENO
ANO	<input type="checkbox"/>	NE	<input checked="" type="checkbox"/>	<input type="checkbox"/>	NEHODNOCENO
ANO	<input checked="" type="checkbox"/>	NE	<input type="checkbox"/>	<input type="checkbox"/>	NEHODNOCENO
ANO	<input type="checkbox"/>	NE	<input checked="" type="checkbox"/>	<input type="checkbox"/>	NEHODNOCENO
ANO	<input checked="" type="checkbox"/>	NE	<input type="checkbox"/>	<input type="checkbox"/>	NEHODNOCENO



Název objektu:

Veřejné WC
Terminál Vaňurova

Přístupnost budovy a architektonické bariéry

Přístupný

Částečně přístupný

Objekt obtížně přístupný nebo nepřístupný

Kategorie přístupnosti objektu

Přístup do budovy od zastávky MHD

ANO NE NEHODNOCENO

Bezbariérový vstup hlavním vchodem

ANO NE NEHODNOCENO

Bezbariérový vstup vedlejším vchodem

ANO NE NEHODNOCENO

Bezbariérové WC

ANO NE NEHODNOCENO

Výtah

ANO NE NEHODNOCENO

Plošina nebo výtah jen pro osoby s omezenou schopností pohybu

ANO NE NEHODNOCENO

Úzké dveře nebo průjezdy

ANO NE NEHODNOCENO

Obtížný příjezdový povrch

ANO NE NEHODNOCENO

Vyhrazené parkovací stání v blízkosti

ANO NE NEHODNOCENO

Poznámka



Název objektu:

Zoo Liberec
Lidové sady 425/1, 460 01 Liberec

Přístupnost budovy a architektonické bariéry

Přístupný

Částečně přístupný

Objekt obtížně přístupný nebo nepřístupný

Kategorie přístupnosti objektu

Přístup do budovy od zastávky MHD

ANO X NE NEHODNOCENO

Bezbariérový vstup hlavním vchodem

ANO X NE NEHODNOCENO

Bezbariérový vstup vedlejším vchodem

ANO NE X NEHODNOCENO

Bezbariérové WC

ANO X NE NEHODNOCENO

Výtah

ANO NE X NEHODNOCENO

Plošina nebo výtah jen pro osoby s omezenou schopností pohybu

ANO NE X NEHODNOCENO

Úzké dveře nebo průjezdy

ANO NE X NEHODNOCENO

Obtížný příjezdový povrch

ANO X NE NEHODNOCENO

Vyhrazené parkovací stání v blízkosti

ANO X NE NEHODNOCENO

Poznámka



Název objektu:

Botanická zahrada Liberec
Purkyňova 630/1, 460 01 Liberec

Přístupnost budovy a architektonické bariéry
Kategorie přístupnosti objektu
Přístup do budovy od zastávky MHD
Bezbariérový vstup hlavním vchodem
Bezbariérový vstup vedlejším vchodem
Bezbariérové WC
Výtah
Plošina nebo výtah jen pro osoby s omezenou schopností pohybu
Úzké dveře nebo průjezdy
Obtížný příjezdový povrch
Vyhrazené parkovací stání v blízkosti
Poznámka



Přístupný

Částečně přístupný

Objekt obtížně přístupný nebo nepřístupný

ANO	<input checked="" type="checkbox"/>	NE	<input type="checkbox"/>	<input type="checkbox"/>	NEHODNOCENO
ANO	<input checked="" type="checkbox"/>	NE	<input type="checkbox"/>	<input type="checkbox"/>	NEHODNOCENO
ANO	<input type="checkbox"/>	NE	<input type="checkbox"/>	<input checked="" type="checkbox"/>	NEHODNOCENO
ANO	<input checked="" type="checkbox"/>	NE	<input type="checkbox"/>	<input type="checkbox"/>	NEHODNOCENO
ANO	<input checked="" type="checkbox"/>	NE	<input type="checkbox"/>	<input type="checkbox"/>	NEHODNOCENO
ANO	<input type="checkbox"/>	NE	<input type="checkbox"/>	<input checked="" type="checkbox"/>	NEHODNOCENO
ANO	<input type="checkbox"/>	NE	<input checked="" type="checkbox"/>	<input type="checkbox"/>	NEHODNOCENO
ANO	<input checked="" type="checkbox"/>	NE	<input type="checkbox"/>	<input type="checkbox"/>	NEHODNOCENO

Název objektu:

Plavecký Bazén Liberec
Tržní náměstí 1338, 460 01 Liberec

Přístupnost budovy a architektonické bariéry
Kategorie přístupnosti objektu
Přístup do budovy od zastávky MHD
Bezbariérový vstup hlavním vchodem
Bezbariérový vstup vedlejším vchodem
Bezbariérové WC
Výtah
Plošina nebo výtah jen pro osoby s omezenou schopností pohybu
Úzké dveře nebo průjezdy
Obtížný příjezdový povrch
Vyhrazené parkovací stání v blízkosti
Poznámka

Přístupný

Částečně přístupný

Objekt obtížně přístupný nebo nepřístupný

ANO	<input type="checkbox"/>	NE	<input type="checkbox"/>	<input checked="" type="checkbox"/>	NEHODNOCENO
ANO	<input type="checkbox"/>	NE	<input type="checkbox"/>	<input checked="" type="checkbox"/>	NEHODNOCENO
ANO	<input type="checkbox"/>	NE	<input type="checkbox"/>	<input checked="" type="checkbox"/>	NEHODNOCENO
ANO	<input type="checkbox"/>	NE	<input type="checkbox"/>	<input checked="" type="checkbox"/>	NEHODNOCENO
ANO	<input type="checkbox"/>	NE	<input type="checkbox"/>	<input checked="" type="checkbox"/>	NEHODNOCENO
ANO	<input type="checkbox"/>	NE	<input type="checkbox"/>	<input checked="" type="checkbox"/>	NEHODNOCENO
ANO	<input type="checkbox"/>	NE	<input type="checkbox"/>	<input checked="" type="checkbox"/>	NEHODNOCENO
ANO	<input type="checkbox"/>	NE	<input type="checkbox"/>	<input checked="" type="checkbox"/>	NEHODNOCENO

Nehodnocenom, připravuje se rozsáhlá rekonstrukce.

Název objektu:

Krematorium Liberec
U Krematoria 460/7, 460 01 Liberec-Perštýn

Přístupnost budovy a architektonické bariéry
Kategorie přístupnosti objektu
Přístup do budovy od zastávky MHD
Bezbariérový vstup hlavním vchodem
Bezbariérový vstup vedlejším vchodem
Bezbariérové WC
Výtah
Plošina nebo výtah jen pro osoby s omezenou schopností pohybu
Úzké dveře nebo průjezdy
Obtížný příjezdový povrch
Vyhrazené parkovací stání v blízkosti
Poznámka



Přístupný

Částečně přístupný

Objekt obtížně přístupný nebo nepřístupný

ANO	<input checked="" type="checkbox"/>	NE	<input type="checkbox"/>	<input type="checkbox"/>	NEHODNOCENO
ANO	<input type="checkbox"/>	NE	<input checked="" type="checkbox"/>	<input type="checkbox"/>	NEHODNOCENO
ANO	<input checked="" type="checkbox"/>	NE	<input type="checkbox"/>	<input type="checkbox"/>	NEHODNOCENO
ANO	<input type="checkbox"/>	NE	<input type="checkbox"/>	<input checked="" type="checkbox"/>	NEHODNOCENO
ANO	<input type="checkbox"/>	NE	<input checked="" type="checkbox"/>	<input type="checkbox"/>	NEHODNOCENO
ANO	<input type="checkbox"/>	NE	<input checked="" type="checkbox"/>	<input type="checkbox"/>	NEHODNOCENO
ANO	<input checked="" type="checkbox"/>	NE	<input type="checkbox"/>	<input type="checkbox"/>	NEHODNOCENO
ANO	<input checked="" type="checkbox"/>	NE	<input type="checkbox"/>	<input type="checkbox"/>	NEHODNOCENO

Komunikace

V této části jsme zmapovali obtížné komunikace.

Benešovo náměstí, Liberec

Obtížný povrch. Problémová je dlažba z velkých nerovných kostek s hlubokými spárami, která neumožňuje hladký přejezd vozíku. Dochází k mechanickým poruchám na vozíku.

Doporučení: při rekonstrukci navrhnout stezku pro vozíčkáře z menších dlažebních kostek.



Forma řešení hrubé dlažby, která je použita na části dlažby v Kostelní ulici - hladké dlažební desky.



Benešovo náměstí, Autobusová zastávka za radnicí

Autobus nemůže z technických omezení zastavit u chodníku. Na této zastávce nemohou vozíčkáři vystoupit.



Benešovo náměstí, chodník za radnicí

Vysoký obrubník u přechodu za radnicí. Vysoká hrana obrubníku neumožňuje sjet na přechod pro chodce



Dobiášova ul. Zastávka Krejčího

Část přechodu je z velkých dlažebních kostek. Problémová je dlažba z velkých nerovných kostek s hlubokými spárami, která neumožňuje hladký přejezd vozíku.



Ulice Frýdlantská, příjezd k budově Okresní správy sociálního zařízení

Značky uprostřed chodníku

Popis problému: Značky velmi omezují bezpečný průjezd vozíku po chodníku, rozbitý chodník.



Poštovní náměstí, Rochlice

Krátký interval zelené na semaforu. Spojovací chodník z nám. Poštovní do ulice Vratislavická je nenapojený.



Propojení chodníků na ulici Křížová a Ořechová

Prudký sklon, nebezpečí převrácení vozíku.



Ulice Doubská směr k Areně

Chybí chodník. Na části, kde je chodník, chybí nájezd. Vozíčkář musí jet po silnici. Chodník má bariéry.



Ulice Klatovská, podjezd u Areny.

Chybí chodník. Pro vozíčkáře nebezpečné místo. Bohužel s nutností ho projet, pokud se chce dostat do Areny z této části města.



Ulice Melantrichova

Chybí nájezd na chodník u zastávky autobusu U Močálu. Chodník na druhé straně vozovky je velmi nerovný, obtížně se po něm dá jet na vozíku.



Ulice Nitranská

Chybí bezbariérové napojení chodníků.

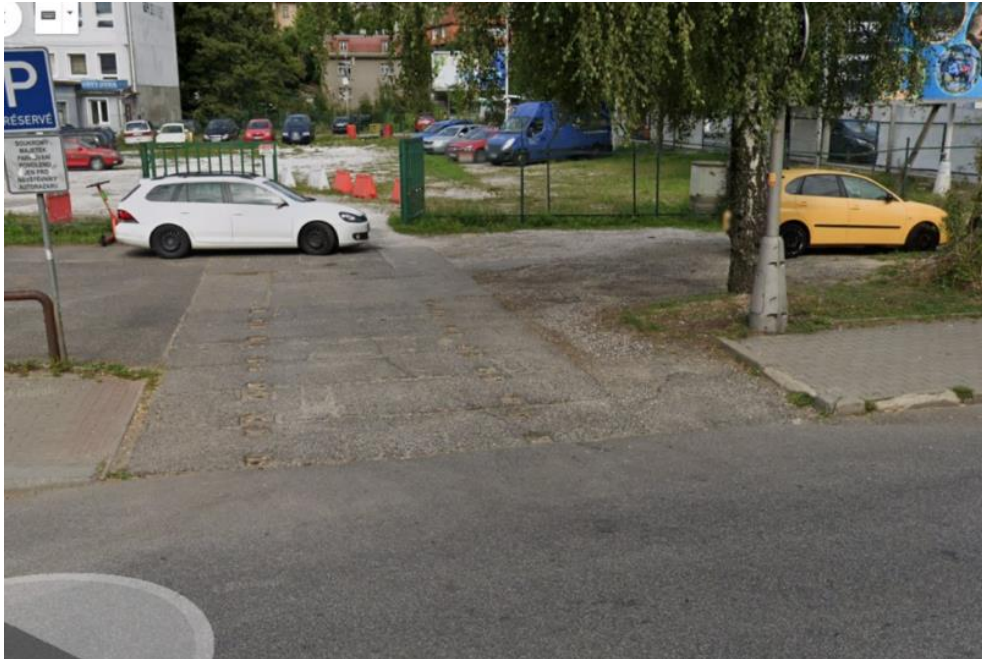

Ulice Na Pískovně

Chybí bezbariérové zakončení chodníku z pěší cesty vedle mateřské školky



Ulice Nad Sokolovnou 616, Liberec XXV – Vesec

Propadající se přístupová lávka do bezbariérového domu. Uživatelé vozíčkáři mají velmi obtížný vjezd do budovy, kde bydlí. Obtížná příjezdová komunikace z autobusové zastávky k domu.

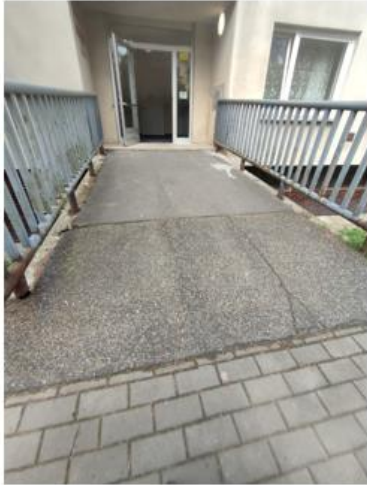

Závěr hodnotící zprávy:

V rámci auditu jsme se zaměřili na hodnocení budov a prostor v Liberci, které využívají občansky handicapovaní, nebo které jsou pro ně nezbytné. Audit nesleduje komplexní mapování všech budov a komunikací, ale poskytuje základní informace a zpětnou vazbu od handicapovaných občanů. Prioritně jsme se zaměřili na přístupnost v historickém centru, tzv. Zlatém kříži.

Cílem auditu je upozornit architekty a zadavatele veřejných zakázek na přítomnost početné komunity handicapovaných v Liberci. Tito lidé se chtějí samostatně pohybovat po městě, a k tomu potřebují bezbariérové prostředí.

Značný problém pro vozíčkáře představují rekonstrukce historických ploch a komunikací s použitím velkých dlažebních kostek. Architekti by měli hledat řešení, která by usnadnila pohyb vozíčkářům a zároveň byla přínosná i pro osoby nosící vysoké podpatky. Složitý přejezd po těchto kostkách totiž často vede k mechanickému poškození vozíků.

Dalším problémem jsou nájezdové hrany u chodníků. Po rekonstrukcích či opravách obrubníků se často stává, že se nájezdová hrana zvýší nad přijatelnou úroveň, což znemožňuje její překonání těžkým elektrickým vozíkem. Stavební dozor by měl dbát na eliminaci těchto situací.

Nerovnosti na chodnících jsou dalším významným problémem. I nově opravené chodníky jsou často "vlnité", neumožňují hladký průjezd a mohou způsobit převrácení vozíků.

Uváděná problémová místa jsou příkladem bariér, které vozíčkáři denně překonávají. Chápeme, že město nemůže zajistit a udržovat všechny chodníky a komunikace v ideálním bezbariérovém stavu. Je proto důležité vnímat tato místa jako ukázky běžných překážek. Kompletní seznam by byl mnohem obsáhlejší.

Chválíme veřejnou městskou dopravu v Liberci, která zahrnuje nízkopodlažní autobusy usnadňující nástup a výstup osobám s omezenou pohyblivostí. Výjimkou je zastávka za radnicí, kde historický meteorologický sloup brání autobusům zajet ke kraji chodníku.

Město nabízí dostatek parkovacích míst pro handicapované, ale situace s veřejnými bezbariérovými toaletami na Fügnerově ulici a autobusovém nádraží je neuspokojivá.

V oblasti dopravy bychom uvítali přímý bezbariérový autobus mezi Libercem a Prahou, protože cesta běžným autobusem je pro osoby s omezenou mobilitou časově náročná. Dále bychom ocenili, kdyby město pomohlo zajistit večerní placenou taxi službu pro vozíčkáře, jak je tomu v některých jiných městech.

Závěrem můžeme konstatovat, že Liberec dlouhodobě pracuje na bezbariérovosti a postupně vychází vstříc narůstajícímu počtu handicapovaných osob na elektrickém vozíku. Většina důležitých budov a míst má bezbariérový přístup a pohyb po centru města je pro vozíčkáře možný, i když stále s dílčími bariérami. Bereme však v úvahu omezení daná historickým charakterem města.